

FICHA DEL CATALOGO DE BIENES DE INTERES CULTURAL

Nº DEL CATALOGO [EE.010]

DENOMINACION DEL BIEN:Fuente

SITUADO EN PLANO ESCALA 1:5.000 Nº[188.54]  
REFERENCIA PLANO:..... [ 64]  
LUGAR:Mundin  
PARROQUIA:RUBIACOS

TIPO DE BIEN:

CRUCERO	[ ]	MOLINO	[ ]
HORREO	[ ]	PALCO	[ ]
FUENTE	[X]	MONUMENTO	[ ]
PALOMAR	[ ]	PETO DE ANIMAS	[ ]
OTRO	[ ]		

DESCRIPCION:

Conjunto de fuente,abrevadero y lavadero

PROTECCION ESTABLECIDA:

La establecida en el artº 30 de las N.C.S.P. de la provincia de Orense.Es obligatorio dentro de las areas protegidas,solicitar informe vinculante de la Comisión territorial de Patrimonio H.A. de Orense

OBJETIVOS DE PROTECCION:

Protección del elemento y de su entorno

OBSERVACIONES:

INFORMACION ANEXA:

FOTOGRAFIAS [ ] PLANOS [ ]

BIBLIOGRAFIA:

FICHA DE CATA

INFORM

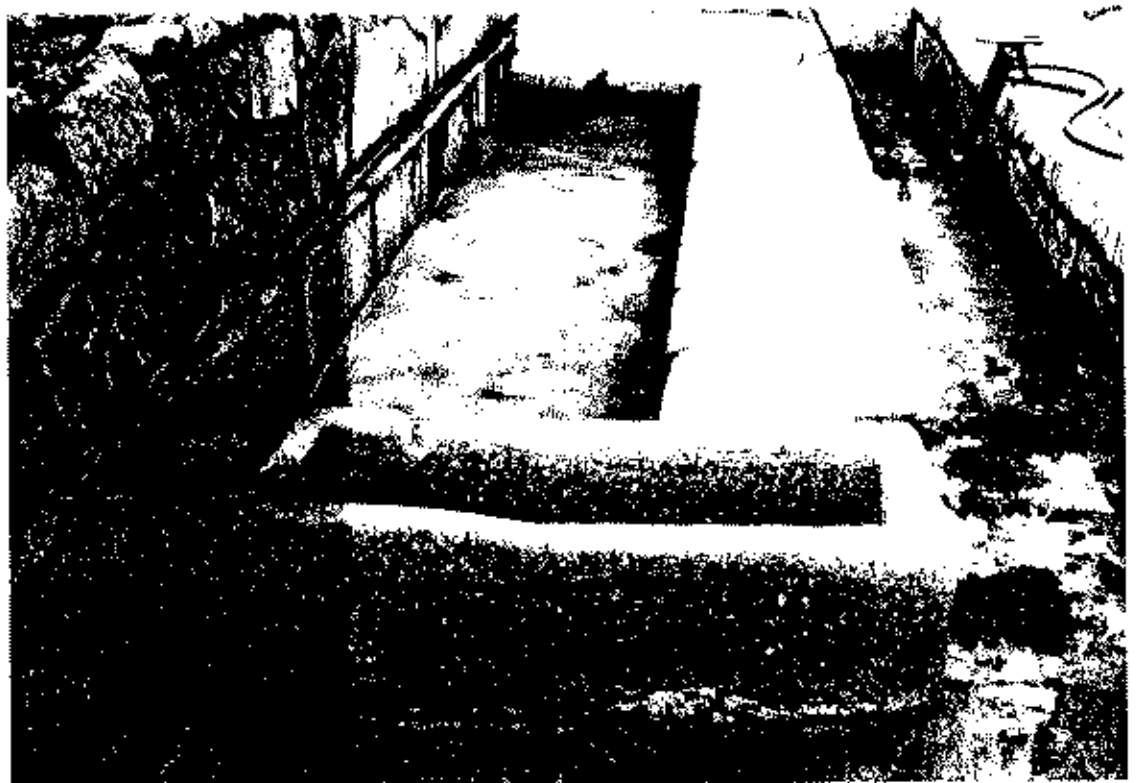

FICHA DEL CATALOGO DE BIENES DE INTERES CULTURAL

Nº DEL CATALOGO [EE.011]

DENOMINACION DEL BIEN: Fuente

SITUADO EN PLANO ESCALA 1:5.000 Nº[188.64]  
REFERENCIA PLANO:..... [ 65]  
LUGAR:Picornio  
PARROQUIA:RUBIACOS

TIPO DE BIEN:

CRUCERO	[ ]	MOLINO	[ ]
HORREO	[ ]	PALCO	[ ]
FUENTE	[X]	MONUMENTO	[ ]
PALOMAR	[ ]	PETO DE ANIMAS	[ ]
OTRO	[ ]		

DESCRIPCION:

Conjunto de fuente,abrevadero y lavadero

PROTECCION ESTABLECIDA:

La establecida en el artº 30 de las N.C.S.P. de la provincia de Orense.Es obligatorio dentro de las áreas protegidas,solicitar informe vinculante de la Comision Territorial de Patrimonio H.A. de Orense

OBJETIVOS DE PROTECCION:

Protección del elemento y de su entorno

OBSERVACIONES:

INFORMACION ANEXA:

FOTOGRAFIAS [X] PLANOS [ ]

BIBLIOGRAFIA:

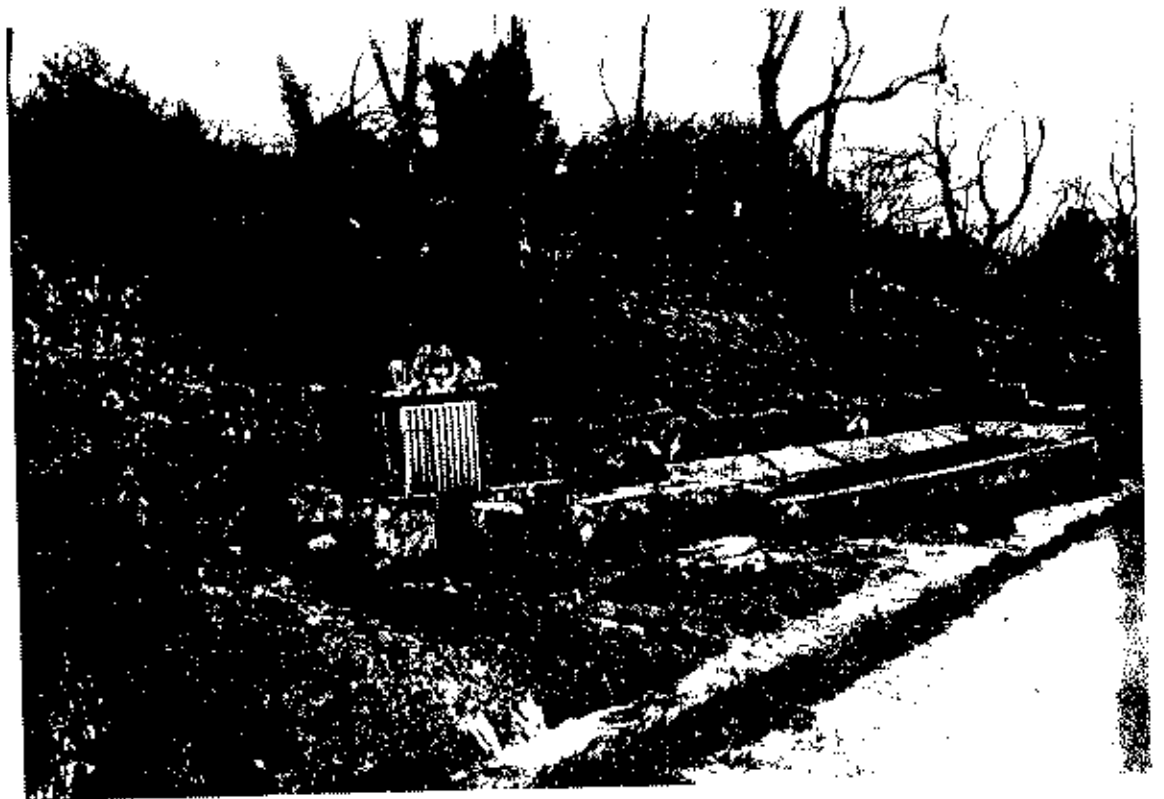

FICHA DEL CATALOGO DE BIENES DE INTERES CULTURAL

Nº DEL CATALOGO [EE.012]

DENOMINACION DEL BIEN: Crucero

SITUADO EN PLANO ESCALA 1:5.000 Nº[188.72]
REFERENCIA PLANO:..... [ 66]
LUGAR:Campo
PARROQUIA:CAMPO(San Miguel)

TIPO DE BIEN:

Table with 2 columns: Type of well and status. Rows include CRUCERO, HORREO, FUENTE, PALOMAR, OTRO, MOLINO, PALCO, MONUMENTO, and PETO DE ANIMAS.

DESCRIPCION:

Crucero de piedra,sobre base cúbica

PROTECCION ESTABLECIDA:

La establecida en el artº 30 de las N.C.S.P. de la provincia de Orense.Es obligatorio dentro de las áreas protegidas,solicitar informe vinculante de la Comisión territorial de Patrimonio H.A. de Orense

OBJETIVOS DE PROTECCION:

Protección del elemento y de su entorno

OBSERVACIONES:

INFORMACION ANEXA:

FOTOGRAFIAS [X] PLANOS [ ]

BIBLIOGRAFIA:

- List of bibliographic references including 'Guía de Orense', 'El patrimonio cultural de Orense', and 'Reglamento de Patrimonio Cultural de Orense'.

Nogueira de Ramuín, 30 de mayo de 2006

Asda: María del Carmen, insit. de A.

FICHA DEL CATALOGO DE BIENES CULTURALES PROTEGIDOS

INFORMACION GRAFICA COMPLEMENTARIA

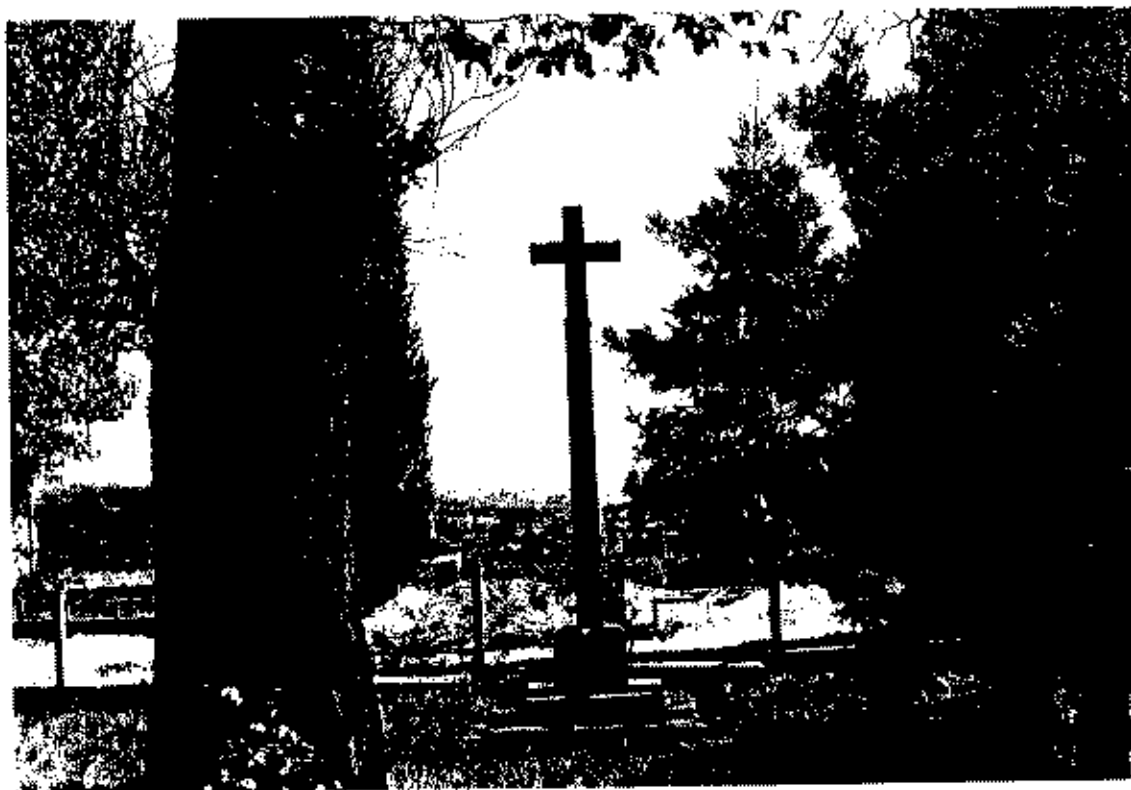

FICHA DEL CATALOGO DE BIENES DE INTERES CULTURAL

Nº DEL CATALOGO [FE.013]

DENOMINACION DEL BIEN: Crucero

SITUADO EN PLANO ESCALA 1:5.000 Nº[188.43]  
REFERENCIA PLANO:..... [ 67]  
LUGAR:Carballeira  
PARROQUIA:CARBALLEIRA

TIPO DE BIEN:

CRUCERO	<input checked="" type="checkbox"/>	MOLINO	<input type="checkbox"/>
HORREO	<input type="checkbox"/>	PALCO	<input type="checkbox"/>
FUENTE	<input type="checkbox"/>	MONUMENTO	<input type="checkbox"/>
PALOMAR	<input type="checkbox"/>	PETO DE ANIMAS	<input type="checkbox"/>
OTRO	<input type="checkbox"/>		

DESCRIPCION:

Crucero de piedra, sobre base cúbica y con figuras en la cruz

PROTECCION ESTABLECIDA:

La establecida en el artº 30 de las N.C.S.P. de la provincia de Orense. Es obligatorio dentro de las áreas protegidas, solicitar informe vinculante de la Comisión Territorial de Patrimonio H.A. de Orense

OBJETIVOS DE PROTECCION:

Protección del elemento y de su entorno

OBSERVACIONES:

INFORMACION ANEXA:

FOTOGRAFIAS  PLANOS

BIBLIOGRAFIA:

FICHA DEL CATALO

INFORMACI





FICHA DEL CATALOGO DE BIENES DE INTERES CULTURAL

Nº DEL CATALOGO [EE.014]

DENOMINACION DEL BIEN:Crucero

SITUADO EN PLANO ESCALA 1:5.000 Nº[188.73]  
REFERENCIA PLANO:..... [ 68]  
LUGAR:Costela  
PARROQUIA:FARAMONTAOS

TIPO DE BIEN:

CRUCERO	<input checked="" type="checkbox"/>	MOLINO	<input type="checkbox"/>
HORREO	<input type="checkbox"/>	PALCO	<input type="checkbox"/>
FUENTE	<input type="checkbox"/>	MONUMENTO	<input type="checkbox"/>
PALOMAR	<input type="checkbox"/>	PETO DE ANIMAS	<input type="checkbox"/>
OTRO	<input type="checkbox"/>		

DESCRIPCION:

Crucero de piedra sobre escalinata y adosado un altar de piedra

PROTECCION ESTABLECIDA:

La establecida en el artº 30 de las N.C.S.P. de la provincia de Orense.Es obligatorio dentro de las areas protegidas,solicitar informe vinculante de la Comision territorial de Patrimonio H.A. de Orense

OBJETIVOS DE PROTECCION:

Proteccion del elemento y de su entorno

OBSERVACIONES:

INFORMACION ANEXA:

FOTOGRAFIAS  PLANOS

BIBLIOGRAFIA:

- *Cruceros de Galicia* -
- *Cruceros de Galicia* -
- *Cruceros de Galicia* -

Nogueira de Ramuín, 30 de noviembre de 2001

*[Firma]*

Andrés Melero

FICHA DEL CATALOGO DE Bienes Culturales Protegidos

INFORMACION GRAFICA COMPLEMENTARIA



FICHA DEL CATALOGO DE BIENES DE INTERES CULTURAL

Nº DEL CATALOGO [EE-015]

DENOMINACION DEL BIEN:Crucero

SITUADO EN PLANO ESCALA 1:5.000 Nº[188.53]  
REFERENCIA PLANO:..... [ 69]  
LUGAR:Lamaforcada  
PARROQUIA:NOGUEIRA

TIPO DE BIEN:

CRUCERO	<input checked="" type="checkbox"/>	MOLINO	<input type="checkbox"/>
HORREO	<input type="checkbox"/>	PALCO	<input type="checkbox"/>
FUENTE	<input type="checkbox"/>	MONUMENTO	<input type="checkbox"/>
PALOMAR	<input type="checkbox"/>	PETO DE ANIMAS	<input type="checkbox"/>
OTRO	<input type="checkbox"/>		

DESCRIPCION:

Crucero de piedra

PROTECCION ESTABLECIDA:

La establecida en el artº 30 de las N.C.S.P. de la provincia de Orense.Es obligatorio dentro de las areas protegidas,solicitar informe vinculante de la Comision territorial de Patrimonio H.A. de Orense

OBJETIVOS DE PROTECCION:

Protección del elemento y de su entorno

OBSERVACIONES:

INFORMACION ANEXA:

FOTOGRAFIAS  PLANOS

BIBLIOGRAFIA:

FICHA DEL CATALOGO DE BIENES DE INTERES CULTURAL

Nº DEL CATALOGO [EE.016]

DENOMINACION DEL BIEN:Crucero

SITUADO EN PLANO ESCALA 1:5.000 Nº[188.54]  
REFERENCIA PLANO:..... [ 70]  
LUGAR:Pombar  
PARROQUIA:RIBAS DEL SIL

TIPO DE BIEN:

CRUCERO	[X]	MOLINO	[ ]
HORREO	[ ]	PALCO	[ ]
FUENTE	[ ]	MONUMENTO	[ ]
PALOMAR	[ ]	PETO DE ANIMAS	[ ]
OTRO	[ ]		

DESCRIPCION:

Crucero de piedra

PROTECCION ESTABLECIDA:

La establecida en el artº 30 de las N.C.S.P. de la provincia de Orense. Es obligatorio dentro de las áreas protegidas, solicitar informe vinculante de la Comisión Territorial de Patrimonio H.A. de Orense

OBJETIVOS DE PROTECCION:

Protección del elemento y de su entorno

OBSERVACIONES:

INFORMACION ANEXA:

FOTOGRAFIAS [ ] PLANOS [ ]

BIBLIOGRAFIA:

FICHA DEL CATALOGO DE BIENES DE INTERES CULTURAL

Nº DEL CATALOGO [EE.017]

DENOMINACION DEL BIEN: Molino

SITUADO EN PLANO ESCALA 1:5.000 Nº [188.74]  
REFERENCIA PLANO:..... [ 71 ]  
LUGAR: Souto  
PARROQUIA: LOÑA DO MONTE

TIPO DE BIEN:

CRUCERO	[ ]	MOLINO	[X]
HORREO	[ ]	PALCO	[ ]
FUENTE	[ ]	MONUMENTO	[ ]
PALOMAR	[ ]	PETO DE ANIMAS	[ ]
OTRO	[ ]		

DESCRIPCION:

Edificación de piedra y conjunto de canalizaciones

PROTECCION ESTABLECIDA:

La establecida en el artº 30 de las N.C.S.P. de la provincia de Orense. Es obligatorio dentro de las áreas protegidas, someter informe vinculante de la Comisión Territorial de Patrimonio H.A. de Orense

OBJETIVOS DE PROTECCION:

Protección de los diversos elementos vinculados al río y de su entorno

OBSERVACIONES:

INFORMACION ANEXA:

FOTOGRAFIAS [X] PLANOS [ ]

BIBLIOGRAFIA:

FICHA DEL CATALOGO DE BIENES CULTURALES PROTEGIDOS

INFORMACION GRAFICA COMPLEMENTARIA



El presente documento es una copia de un archivo digitalizado de un documento original. El contenido puede diferir del original debido a errores de transcripción o de formato. Se recomienda verificar la información en el documento original.

FICHA DEL CATALOGO DE BIENES DE INTERES CULTURAL

Nº DEL CATALOGO [FF.018]

DENOMINACION DEL BIEN: Molino

SITUADO EN PLANO ESCALA 1:5.000 Nº[188.74]  
REFERENCIA PLANO:..... [ 72]  
LUGAR:Souto  
PARROQUIA:LONA DO MONTE

TIPO DE BIEN:

CRUCERO	[ ]	MOLINO	[X]
HORREO	[ ]	PALCO	[ ]
FUENTE	[ ]	MONUMENTO	[ ]
PALOMAR	[ ]	PETO DE ANIMAS	[ ]
OTRO	[ ]		

DESCRIPCION:

Edificaciones de piedra. importante alteración, con adición de nuevas construcciones

PROTECCION ESTABLECIDA:

La establecida en el artº 30 de las N.C.S.P. de la provincia de Orense. Es obligatorio dentro de las areas protegidas, solicitar informe vinculante de la Comision Territorial de Patrimonio H.A. de Orense

OBJETIVOS DE PROTECCION:

Protección de los diversos elementos vinculados al río y de su entorno. Eliminación de construcciones añadidas

OBSERVACIONES:

INFORMACION ANEXA:

FOTOGRAFIAS [X] PLANOS [ ]

BIBLIOGRAFIA:





FICHA DEL CATALOGO DE BIENES DE INTERES CULTURAL

Nº DEL CATALOGO [EE.019]

DENOMINACION DEL BIEN: Hórreos

SITUADO EN PLANO ESCALA 1:5.000 Nº[188.64]  
REFERENCIA PLANO:..... [ 73]  
LUGAR: Valdoasno  
PARROQUIA: FARAMONTAOS

TIPO DE BIEN:

CRUCERO	[ ]	MOLINO	[ ]
HORREO	[X]	PALCO	[ ]
FUENTE	[ ]	MONUMENTO	[ ]
PALOMAR	[ ]	PETO DE ANIMAS	[ ]
OTRO	[ ]		

DESCRIPCION:

Conjunto de hórreos y cabaceiros

PROTECCION ESTABLECIDA:

La establecida en el artº 30 de las N.C.S.P. de la provincia de Orense. Es obligatorio dentro de las áreas protegidas, solicitar informe vinculante de la Comisión Territorial de Patrimonio H.A. de Orense

OBJETIVOS DE PROTECCION:

Protección de los elementos y de su entorno

OBSERVACIONES:

INFORMACION ANEXA:

FOTOGRAFIAS [X] PLANOS [ ]

BIBLIOGRAFIA:



FICHA DEL CATALOGO DE BIENES DE INTERES CULTURAL

Nº DEL CATALOGO [EE.020]

DENOMINACION DEL BIEN: Cabaceiros

SITUADO EN PLANO ESCALA 1:5.000 Nº[188.62]  
REFERENCIA PLANO:..... [ 74]  
LUGAR: Penela  
PARROQUIA: CAMPO (San Miguel)

TIPO DE BIEN:

CRUCERO	[ ]	MOLINO	[ ]
HORREO	[X]	PALCO	[ ]
FUENTE	[ ]	MONUMENTO	[ ]
PALOMAR	[ ]	PETO DE ANIMAS	[ ]
OTRO	[ ]		

DESCRIPCION:

Conjunto de cabaceiros

PROTECCION ESTABLECIDA:

La establecida en el artº 30 de las N.C.S.P. de la provincia de Orense. Es obligatorio dentro de las áreas protegidas, solicitar informe vinculante de la Comisión territorial de Patrimonio H.A. de Orense

OBJETIVOS DE PROTECCION:

Protección de los elementos y de su entorno

OBSERVACIONES:

INFORMACION ANEXA:

FOTOGRAFIAS [X] PLANOS [ ]

BIBLIOGRAFIA:

FICHA DEL CATALOGO DE BIENES CULTURALES PROTEGIDOS

INFORMACION GRAFICA COMPLEMENTARIA



FICHA DEL CATALOGO DE BIENES DE INTERES CULTURAL

Nº DEL CATALOGO [EE.021]

DENOMINACION DEL BIEN:Horreos

SITUADO EN PLANO ESCALA 1:5.000 Nº[188.43]  
REFERENCIA PLANO:..... [ 75]  
LUGAR:Casdecid  
PARROQUIA:CARBALLEIRA

TIPO DE BIEN:

CRUCERO	[ ]	MOLINO	[ ]
HORREO	[X]	PALCO	[ ]
FUENTE	[ ]	MONUMENTO	[ ]
PALOMAR	[ ]	PETO DE ANIMAS	[ ]
OTRO	[ ]		

DESCRIPCION:

Conjunto de horreos

PROTECCION ESTABLECIDA:

La establecida en el artº 30 de las N.C.S.P. de la provincia de Orense.Es obligatorio dentro de las areas protegidas,solicitar informe vinculante de la Comision territorial de Patrimonio H.A. de Orense

OBJETIVOS DE PROTECCION:

Protección de los elementos y de su entorno

OBSERVACIONES:

INFORMACION ANEXA:

FOTOGRAFIAS [X] PLANOS [ ]

BIBLIOGRAFIA:

FICHA DEL CATALOGO DE BIENES CULTURALES PROTEGIDOS

INFORMACION GRAFICA COMPLEMENTARIA

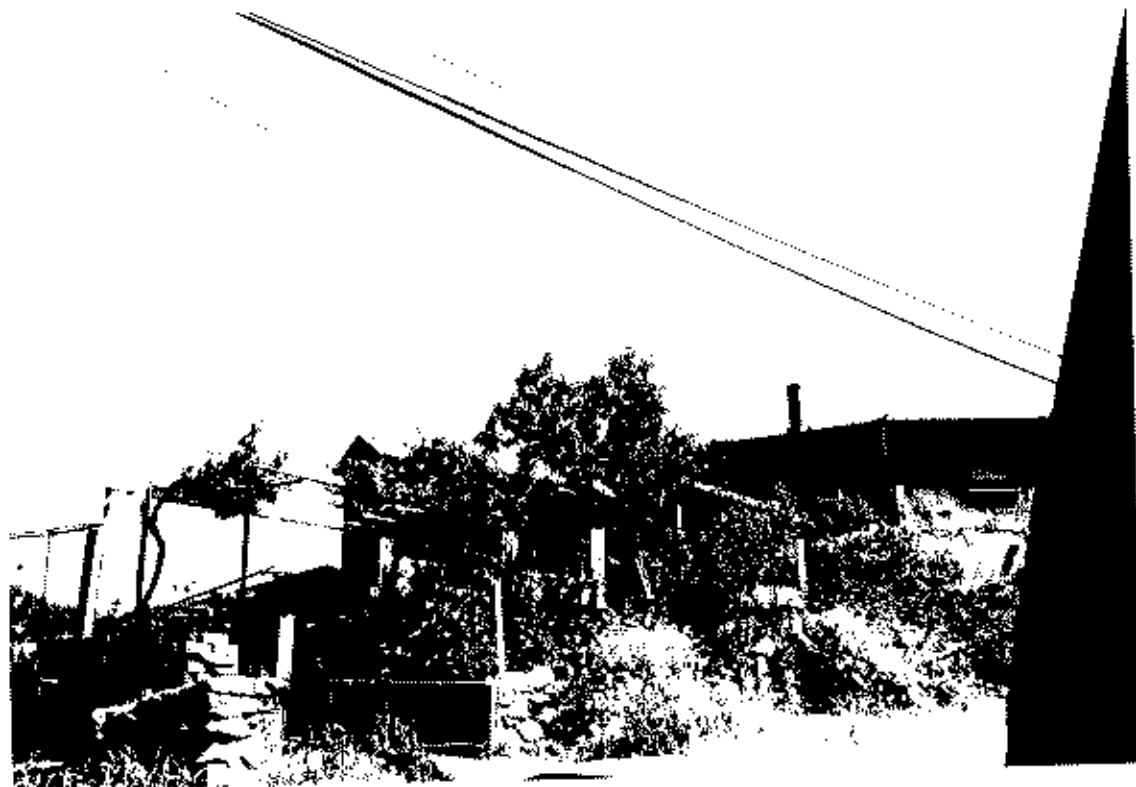

Nombre: *Edificio de la Compañía*  
Código: *36-000-0000-0000*  
Fecha: *15/05/2010*  
Lugar: *San Juan, P.R.*  
Escala: *1:500*  
Autor: *RAMON*

FICHA DEL CATALOGO DE BIENES DE INTERES CULTURAL

Nº DEL CATALOGO [EE.022]

DENOMINACION DEL BIEN: Hórreo y casa

SITUADO EN PLANO ESCALA 1:5.000 Nº [188.63]  
REFERENCIA PLANO:..... [ 76]  
LUGAR: Requeño  
PARROQUIA: FARAMONTAOS

TIPO DE BIEN:

CRUCERO	[ ]	MOLINO	[ ]
HORREO	[X]	PALCO	[ ]
FUENTE	[ ]	MONUMENTO	[ ]
PALOMAR	[ ]	PETO DE ANIMAS	[ ]
OTRO	[ ]		

DESCRIPCION:

Conjunto integrado por hórreos y casa

PROTECCION ESTABLECIDA:

La establecida en el artº 30 de las N.C.S.P. de la provincia de Orense. Es obligatorio dentro de las áreas protegidas, solicitar informe vinculante de la Comision territorial de Patrimonio H.A. de Orense

OBJETIVOS DE PROTECCION:

Proteccion de los elementos y de su entorno

OBSERVACIONES:

INFORMACION ANEXA:

FOTOGRAFIAS [ ] PLANOS [ ]

BIBLIOGRAFIA:

FICHA DEL CATALOGO DE BIENES CULTURALES PROTEGIDOS

INFORMACION GRAFICA COMPLEMENTARIA

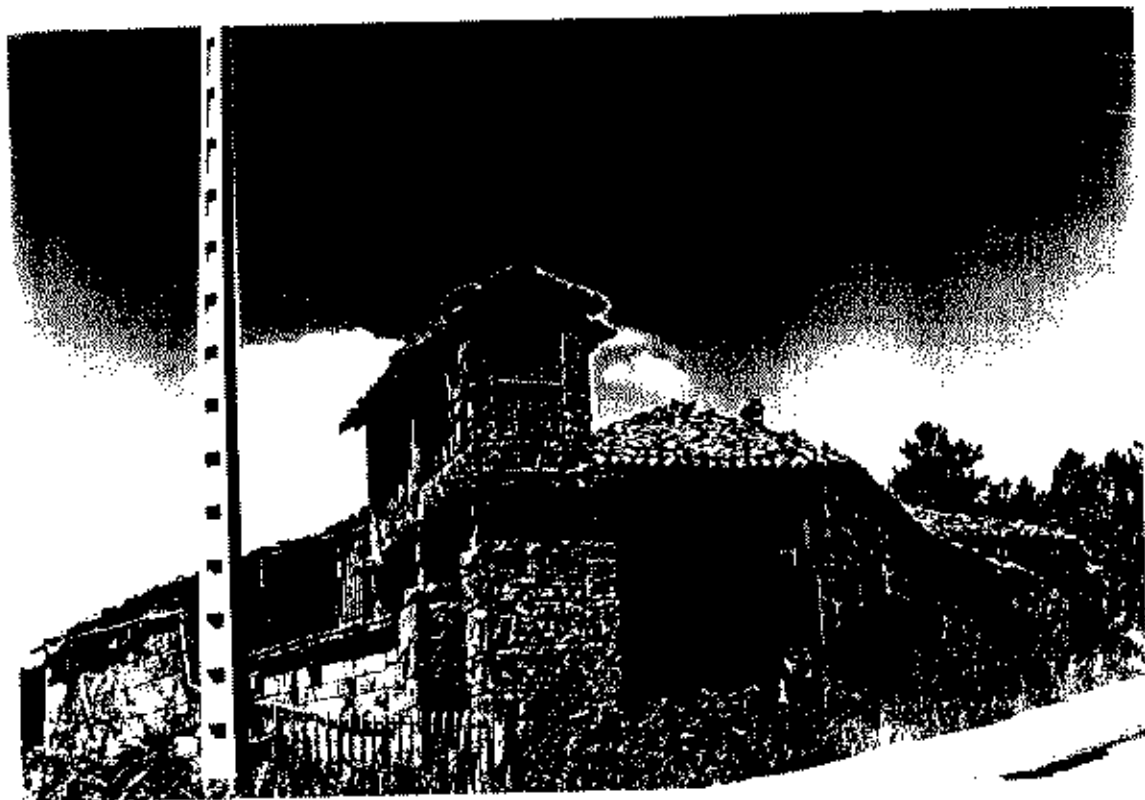



FICHA DEL CATALOGO DE BIENES DE INTERES CULTURAL

Nº DEL CATALOGO [EE.023]

DENOMINACION DEL BIEN: Hórreo y casas

SITUADO EN PLANO ESCALA 1:5.000 Nº [188.63]

REFERENCIA PLANO:..... [ 77]

LUGAR: Pacios

PARROQUIA: FARAMONTAOS

TIPO DE BIEN:

CRUCERO	[ ]	MOLINO	[ ]
HORREO	[X]	PALCO	[ ]
FUENTE	[ ]	MONUMENTO	[ ]
PALOMAR	[ ]	PETO DE ANIMAS	[ ]
OTRO	[ ]		

DESCRIPCION:

Conjunto de hórreos y edificaciones de arquitectura popular

PROTECCION ESTABLECIDA:

La establecida en el artº 30 de las N.C.S.P. de la provincia de Orense. Es obligatorio dentro de las áreas protegidas, solicitar informe vinculante de la Comisión Territorial de Patrimonio H.A. de Orense

OBJETIVOS DE PROTECCION:

Protección de los elementos y de su entorno

OBSERVACIONES:

INFORMACION ANEXA:

FOTOGRAFIAS [X] PLANOS [ ]

BIBLIOGRAFIA:

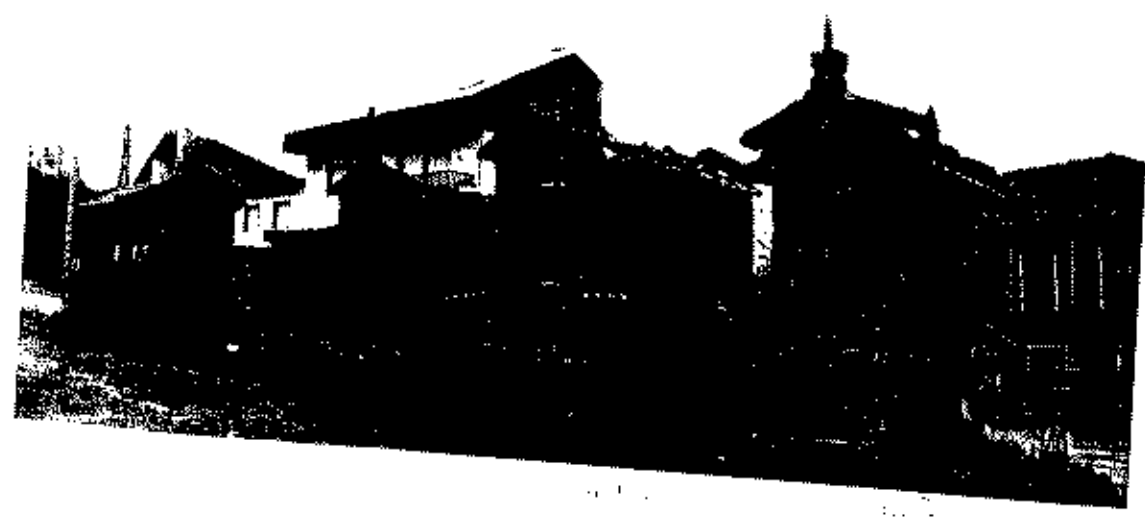

FICHA DEL CATALOGO DE BIENES DE INTERES CULTURAL

Nº DEL CATALOGO [FE.024]

DENOMINACION DEL BIEN: Eira

SITUADO EN PLANO ESCALA 1:5.000 Nº[188.63]  
REFERENCIA PLANO:..... [ 78]  
LUGAR: Outeiro  
PARROQUIA: FARAMONTAOS

TIPO DE BIEN:

CRUCERO	[ ]	MOLINO	[ ]
HORREO	[X]	PALCO	[ ]
FUENTE	[ ]	MONUMENTO	[ ]
PALOMAR	[ ]	PETO DE ANIMAS	[ ]
OTRO	[ ]		

DESCRIPCION:

Eira, en espacio público

PROTECCION ESTABLECIDA:

La establecida en el artº 30 de las N.C.S.P. de la provincia de Orense. Es obligatorio dentro de las áreas protegidas, solicitar informe vinculante de la Comisión Territorial de Patrimonio H.A. de Orense

OBJETIVOS DE PROTECCION:

Protección de los elementos de la eira y de su entorno

OBSERVACIONES:

INFORMACION ANEXA:

FOTOGRAFIAS [X] PLANOS [ ]

BIBLIOGRAFIA:

FICHA DEL CATALUÑO DE BIENES CULTURALES PROTEGIDOS

1000

1985 - 1986 - 1987 - 1988 - 1989

INFORMACIÓN SUPLEMENTARIA COMPLEMENTARIA

